

***MOMENTOS  
DE VALOR***

Solucionar a **tiempo**, siempre es **ganancia**.

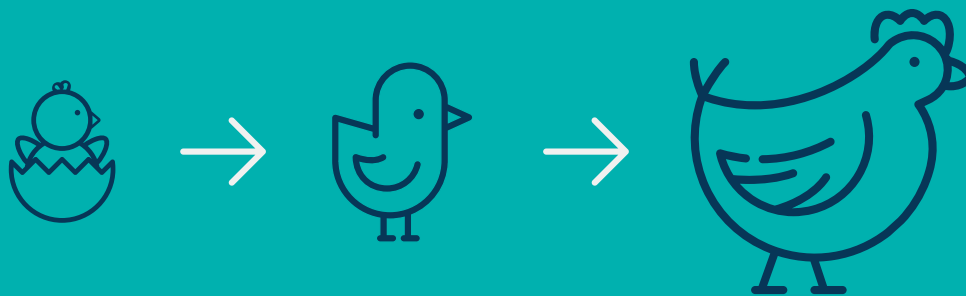

Nuestra línea de productos incrementa la rentabilidad de los productores de proteína animal, al eliminar los costos ocultos con soluciones especializadas para transformar en momentos de valor los puntos críticos de la cadena de producción.

## **NATBIO • INCUBADORA:**

NATBIO INCUBADORA aporta al desarrollo intestinal del pollito.

### ***BENEFICIOS:***

- Promueve la colonización del intestino.
- Mejora la conversión alimenticia.
- Aumenta la ganancia de peso.
- Mejora el desarrollo de las vellosidades intestinales.
- Mejora la uniformidad.
- Ayuda a la reabsorción del saco vitelino.

### ***DESCRIPCIÓN:***

NATBIO INCUBADORA es un suplemento alimenticio natural para los pollitos desde el nacimiento en la incubadora y durante el transporte hasta la llegada a la granja de producción, con el objetivo de contribuir en la estimulación del apetito, energizar, mantener su vigor durante el transporte y mejorar su desempeño hasta la etapa final del beneficio.

### ***ADMINISTRACIÓN Y CANTIDAD RECOMENDADA:***

Suministrar NATBIO INCUBADORA vía oral 1 1.5 g/ave (dosis única), en la caja de transporte después de la vacunación y sexaje. (o a la llegada de las aves al galpón).

\*Otros usos bajo prescripción del médico veterinario.

### ***PRESENTACIÓN:***

Bolsa plástica de 10 Kg y 25 Kg.

### ***USO VETERINARIO:***

Registro ICA 11750AL.



## **NATBIO • NATOS:**

NATBIO NATOS proporciona elementos que agilizan el proceso de crecimiento y desarrollo de las aves.

### ***BENEFICIOS:***

- Aporta electrolitos que favorecen una rápida rehidratación.
- Brinda energía de liberación progresiva y fácil absorción.
- Disminuye los efectos de estrés por calor, manejo y transporte del pollito.

### ***DESCRIPCIÓN:***

NATBIO NATOS es un coadyuvante para aves de corral (pollo de engorde, ponedoras, reproductoras, codornices y pavos) en los primeros días en granja. Contribuye a hidratar, fortalecer contra el ataque a microorganismos patógenos, ayuda a contrarrestar los efectos del estrés por calor, transporte y manipulación. Contiene carbohidratos que nutren y aportan energía de liberación progresiva con mayor biodisponibilidad.

### ***ADMINISTRACIÓN Y CANTIDAD RECOMENDADA:***

Suministrar 5 mL de NATBIO NATOS por cada litro de agua de bebida durante los primeros cuatro a seis días de vida del ave.

\*Otros usos bajo prescripción del médico veterinario.

### ***PRESENTACIÓN:***

Garrafa plástica 4L (5 Kg) y de 20L (25 Kg).

### ***USO VETERINARIO:***

Registro ICA 11836 AL.

## **NATBIO • BALANCE:**

NATBIO BALANCE mejora la condición y el peso a sacrificio, por lo tanto, mejora su rentabilidad.

### ***BENEFICIOS:***

- Brinda energía de liberación progresiva.
- Efecto relajante.
- Aporta aminoácidos esenciales que optimizan las funciones metabólicas del sistema digestivo.
- Disminución de la merma de peso por transporte.
- Mejor respuesta a las labores de manejo como vacunaciones, despique y grading.

### ***DESCRIPCIÓN:***

NATBIO BALANCE es una mezcla en polvo soluble en agua a base de carbohidratos, aminoácidos, electrolitos y sales minerales, que contribuye a nutrir y rehidratar al animal en todas sus etapas productivas, en condiciones extremas de calor, humedad, ayuno, manipulación, estrés y transporte.

## ***ADMINISTRACIÓN Y CANTIDAD RECOMENDADA:***

### ***Vía oral en el agua de bebida:***

Pollo de engorde:  
12 g/L de agua 8 horas antes del transporte,  
12 g/L de agua en días de calor.

Gallina ponedora (de levante a producción):  
8 g/L de agua durante 24 hr.

\*Otros usos bajo prescripción del médico veterinario.

### ***PRESENTACIÓN:***

Bolsa plástica x 10 Kg y x 25 Kg.

### ***USO VETERINARIO:***

Registro ICA 131435L.



---

**SI ELLOS CRECEN,  
SU NEGOCIO TAMBIÉN.**

---

Fabricado por PROMITEC SANTANDER S.A.S.  
Teléfonos: (57 7) 676 0880 · 317 667 4361  
[servicioalcliente@promitec.com.co](mailto:servicioalcliente@promitec.com.co)  
Parque Industrial Manz. C Bdg. 2 · Bucaramanga, Santander, Colombia.



**Promitec**<sup>®</sup>  
[www.promitec.com.co](http://www.promitec.com.co)