

***MOMENTOS  
DE VALOR***

Solucionar a **tiempo**, siempre es **ganancia**.

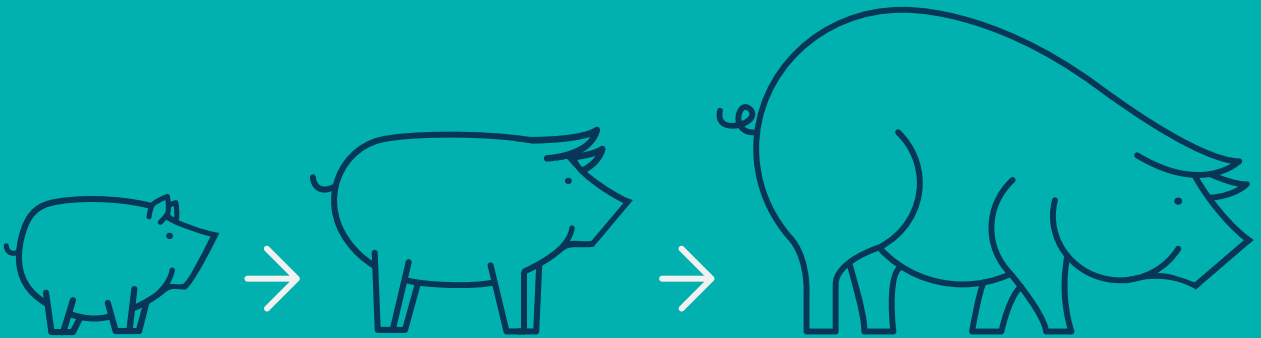

Nuestra línea de productos incrementa la rentabilidad de los productores de proteína animal, al eliminar los costos ocultos con soluciones especializadas para transformar en momentos de valor los puntos críticos de la cadena de producción.

# NATBIO • BIOENER:

NATBIO BIOENER proporciona elementos que agilizan el proceso de crecimiento y desarrollo de los cerdos.

## ***BENEFICIOS:***

- Mayor supervivencia y uniformidad de la camada.
- Incrementa la vitalidad del lechón.
- Mayor peso al destete.
- Mejor desarrollo de la integridad intestinal.

## ***DESCRIPCIÓN:***

NATBIO BIOENER es un suplemento líquido energético para suministrar a lechones en el primer día de vida, con el fin de mejorar su condición.

## ***ADMINISTRACIÓN Y CANTIDAD RECOMENDADA:***

2 mL directamente en la boca del lechón al momento de nacer; repetir la misma cantidad a las 12 horas después del nacimiento.\*

\*Otros usos bajo prescripción del médico veterinario.

## ***PRESENTACIÓN:***

250 mL.

## ***USO VETERINARIO:***

Registro ICA 13765SL.

# NATBIO · NATOS C:

NATBIO NATOS C proporciona elementos que agilizan el proceso de crecimiento y desarrollo de los cerdos.

## **BENEFICIOS:**

- Aporta electrolitos que favorecen una rápida rehidratación.
- Brinda energía de fácil absorción y de liberación progresiva.
- Disminuye los efectos de estrés por destete.
- Aporta aceites esenciales a la dieta que mejoran el consumo.
- Mejora la inmunidad en los lechones.

## **DESCRIPCIÓN:**

NATBIO NATOS C es un suplemento energético soluble en agua, para suministrar a lechones en sus etapas de lactancia y precebo. Contribuye a hidratar, fortalecer contra el ataque a microorganismos patógenos, ayuda a contrarrestar los efectos del estrés por calor, transporte y manipulación. Contiene carbohidratos que nutren y aportan energía de liberación progresiva con mayor biodisponibilidad.

## **ADMINISTRACIÓN Y CANTIDAD RECOMENDADA:**

En el alimento húmedo (papilla) suministrar 45 mL / Kg de papilla a partir del día 10 hasta el día 40 de vida.

5 mL / 1 L de agua de bebida a partir del día 10 hasta el día 40 de vida.\*

\*Otros usos bajo prescripción del médico veterinario.

## **PRESENTACIÓN:**

Garrafa plástica 4 L (5 Kg) y de 20 L (25 Kg).

## **USO VETERINARIO:**

Registro ICA 11836 AL.

# NATBIO • BALANCE:

NATBIO BALANCE mejora la condición y el peso a sacrificio, por lo tanto, mejora su rentabilidad.

## **BENEFICIOS:**

- Brinda energía de liberación progresiva.
- Efecto relajante.
- Aporta aminoácidos esenciales.
- Disminución del estrés.
- Disminución de la merma de peso por transporte u otros manejos.

## **DESCRIPCIÓN:**

NATBIO BALANCE es una mezcla en polvo soluble en agua a base de carbohidratos, aminoácidos, electrolitos y sales minerales, que contribuye a nutrir y rehidratar al animal en todas sus etapas productivas, en condiciones extremas de calor, humedad, ayuno, manipulación, estrés y transporte.

## **ADMINISTRACIÓN Y CANTIDAD RECOMENDADA:**

### ***Vía oral en el agua de bebida:***

CERDOS (lechones, ceba, preceba y levante)  
8 g / 1 L de agua de bebida.\*

\*Otros usos bajo prescripción del médico veterinario.

## **PRESENTACIÓN:**

Bolsa plástica de 10 Kg y 25 Kg.

## **USO VETERINARIO:**

Registro ICA 131435L.

**SI ELLOS CRECEN,  
SU NEGOCIO TAMBIÉN.**

Fabricado por PROMITEC SANTANDER S.A.S.  
Teléfonos: (57 7) 676 0880 · 317 667 4361  
servicioalcliente@promitec.com.co  
Parque Industrial Manz. C Bdg. 2 · Bucaramanga, Santander, Colombia.

